СТРУКТУРА ПОДЧИНЕННОСТИ
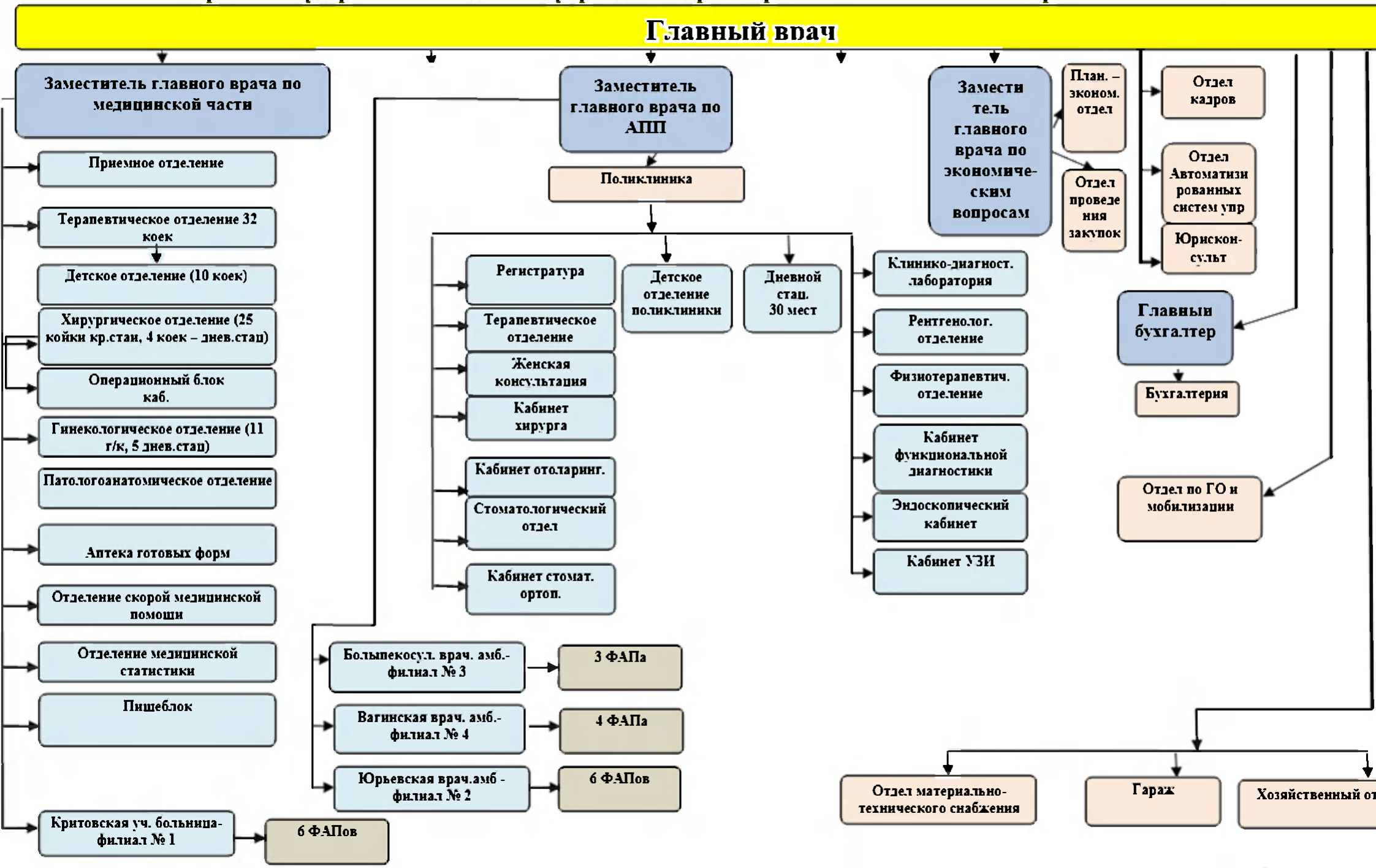
Краевое государственное бюджетное учреждение здравоохранения «Боготольская межрайонная больница»